

SCHNITT A

- LEGENDE:**
- MAUERWERK
 - HOLZSTÄNDERWAND
 - TROCKENBAU
 - BETON
 - HOLZ
 - WÄRMEDÄMMUNG
 - ABBRUCH
 - BESTAND
 - RAUCHWARMELDER

BERECHNUNG:

WOHNNUTZFLÄCHE TOP 1 - 4: 36,88 m²
 WOHNUTZFLÄCHE GESAMT: 147,52 m²
 BEBAUTE FLÄCHE: 91,04 m²
 UMBAUTER RAUM: 630,90 m³

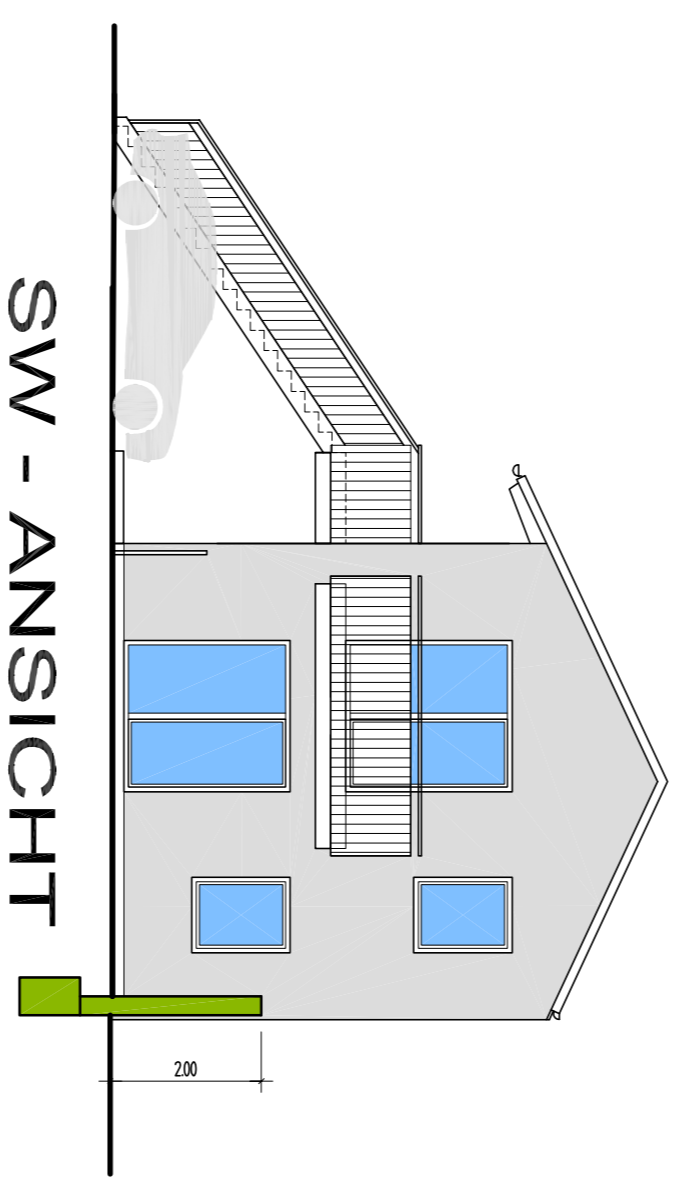
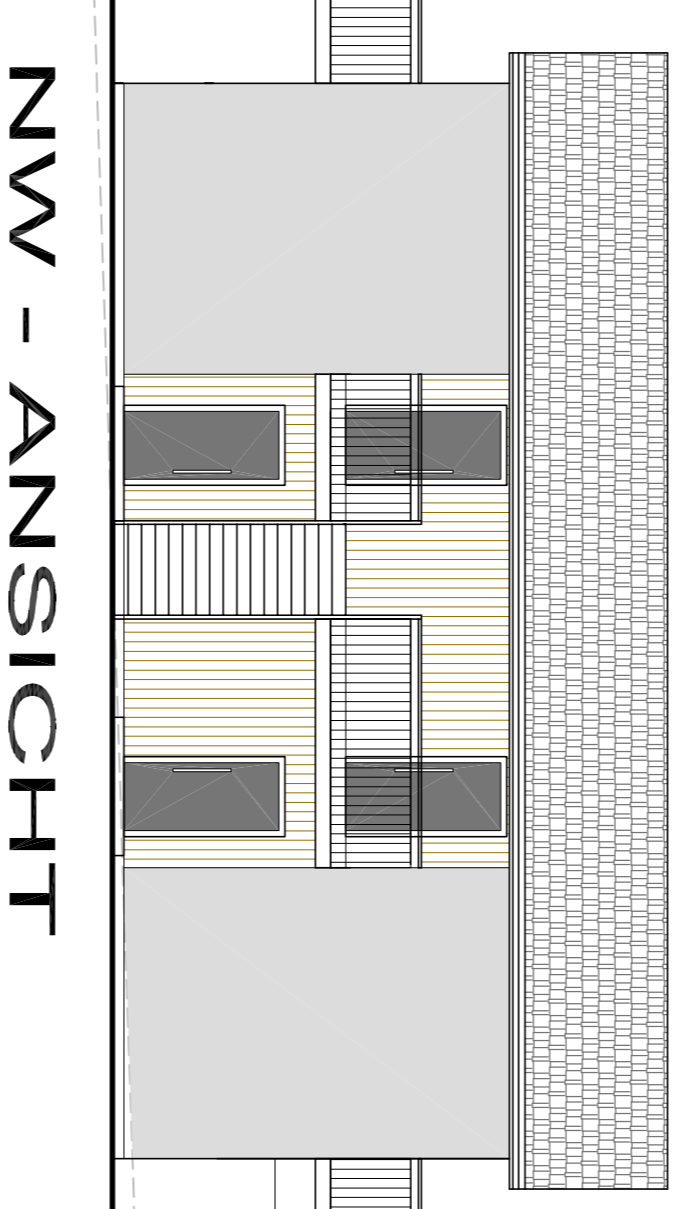
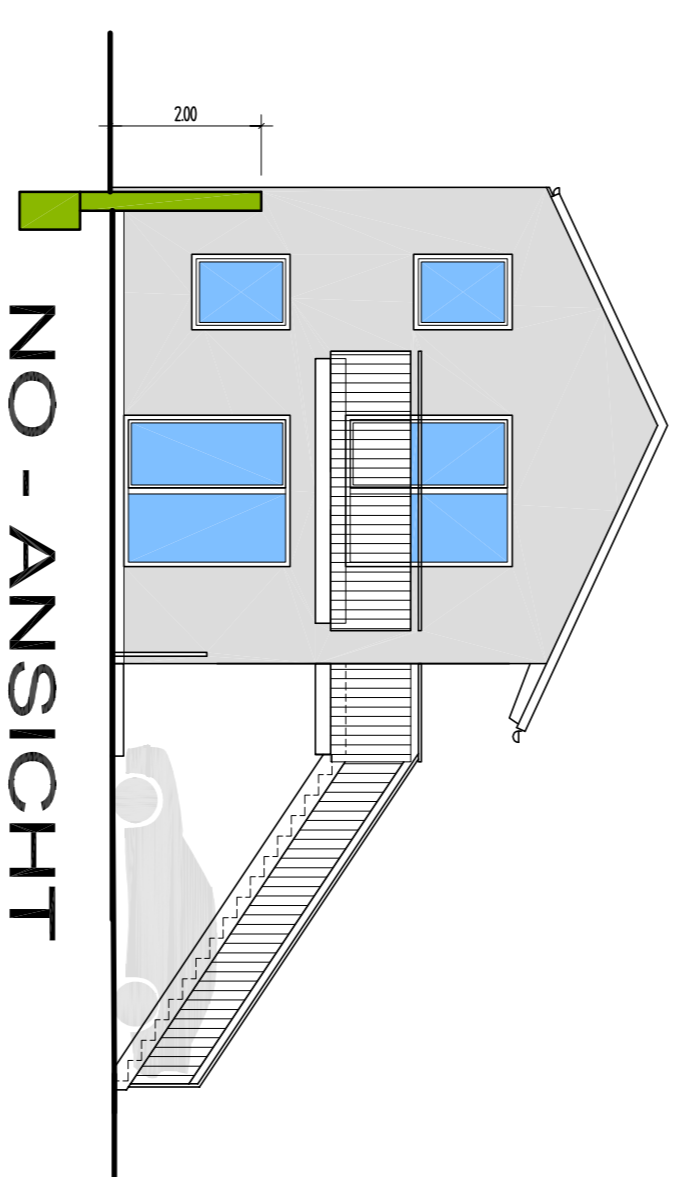

NO - ANSICHT

NW - ANSICHT

SW - ANSICHT

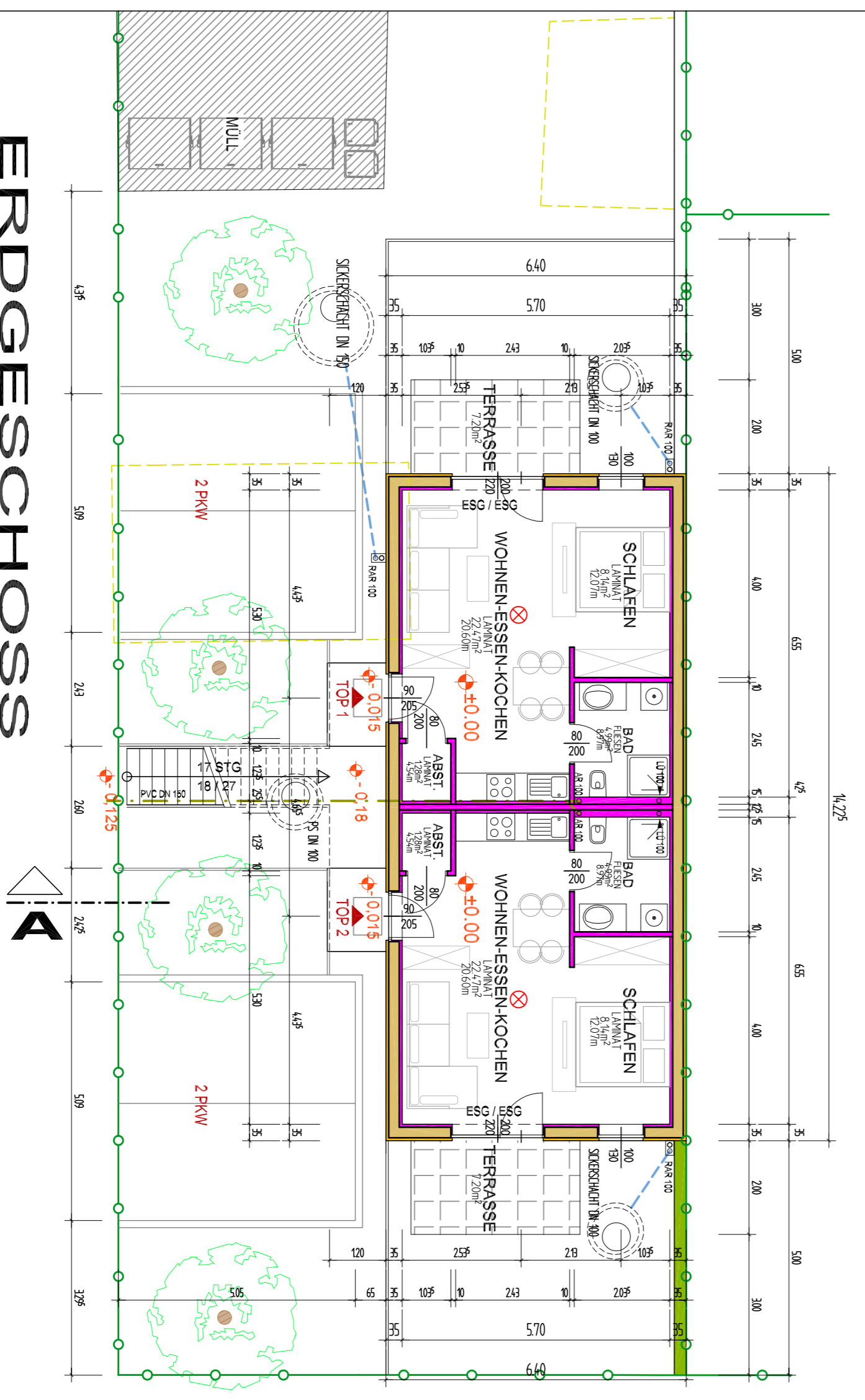

ERDGESCHOSS

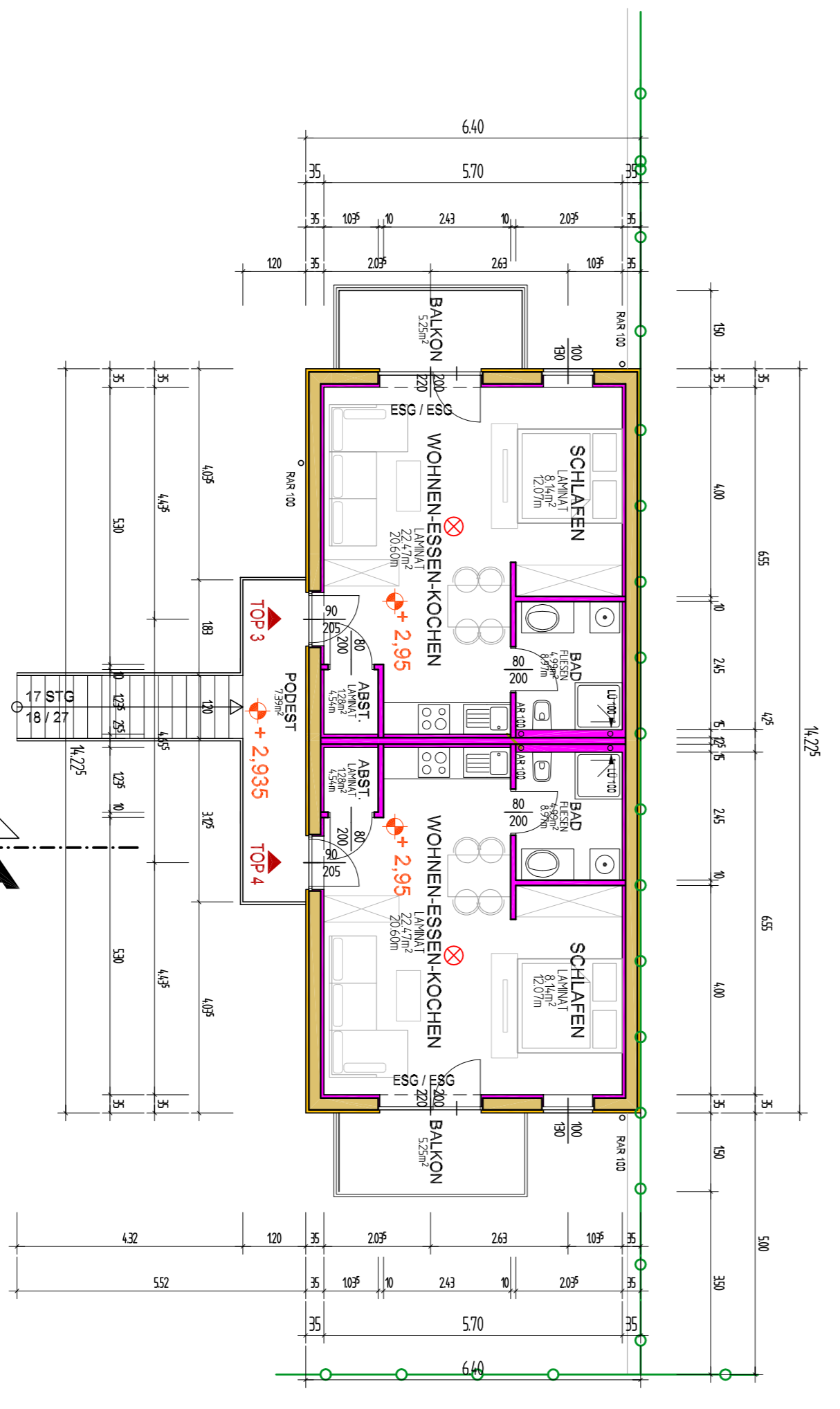

OBERGESCHOSS

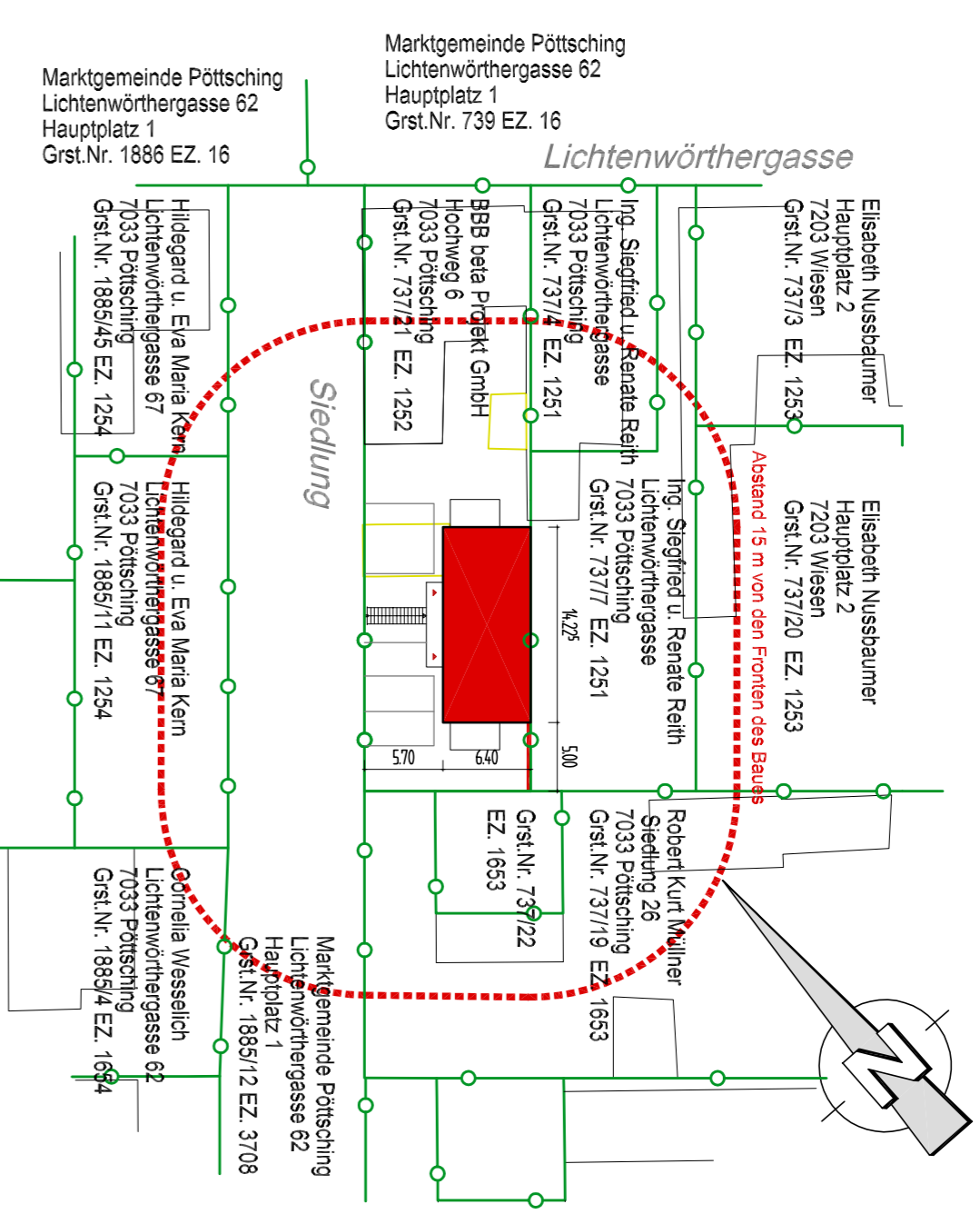

LAGEPLAN M 1 : 500

GRST.NR.	ANPÄINER	UNTERSCHRIFT	DATUM
1886/73; 1886/12	Marktgemeinde Pöttlching		
1886/44	Cornelia Wesselsch		
1886/11; 1886/45	Hildegard u. Eva Maria Kern		
7371/9; 73722	Robert Kurt Mellner		
7371/4; 73717	Ing. Siegfried u. Renate Reith		
7371/9; 73720	Elisabeth Nussebaumer		

Verzeichnis der Eigentümer jener Grundstücke, die von den Fronten des Baues weniger als 15 m entfernt sind

NEUBAU WOHNGEBÄUDE 7033 PÖTTTSCHING

LICHTENWÖRTHERGASSE 65 - KG. 30113 PÖTTTSCHING

GST.NR. 737/21 EZ. 1252

PARIE: A B C D E F G H

BAUWERBER: BBB Delta Projekt GmbH
HOCHWEG 6
7033 PÖTTTSCHING

GRUNDEIGENTÜMER: BBB Delta Projekt GmbH
HOCHWEG 6
7033 PÖTTTSCHING

BEAUFÜHRER: [Blank]

PLANVERFASSER: [Blank]

BEHÖRDE: [Blank]

EINREICHPLAN

PLAN NR.: 2019/025
14.03.2019 11:00:1500
GRUNDRISS, SCHNITT, ANSICHTEN U. LAGEPLAN